

Walterscheid-Mueller Strasse

Kirchdorfer Strasse

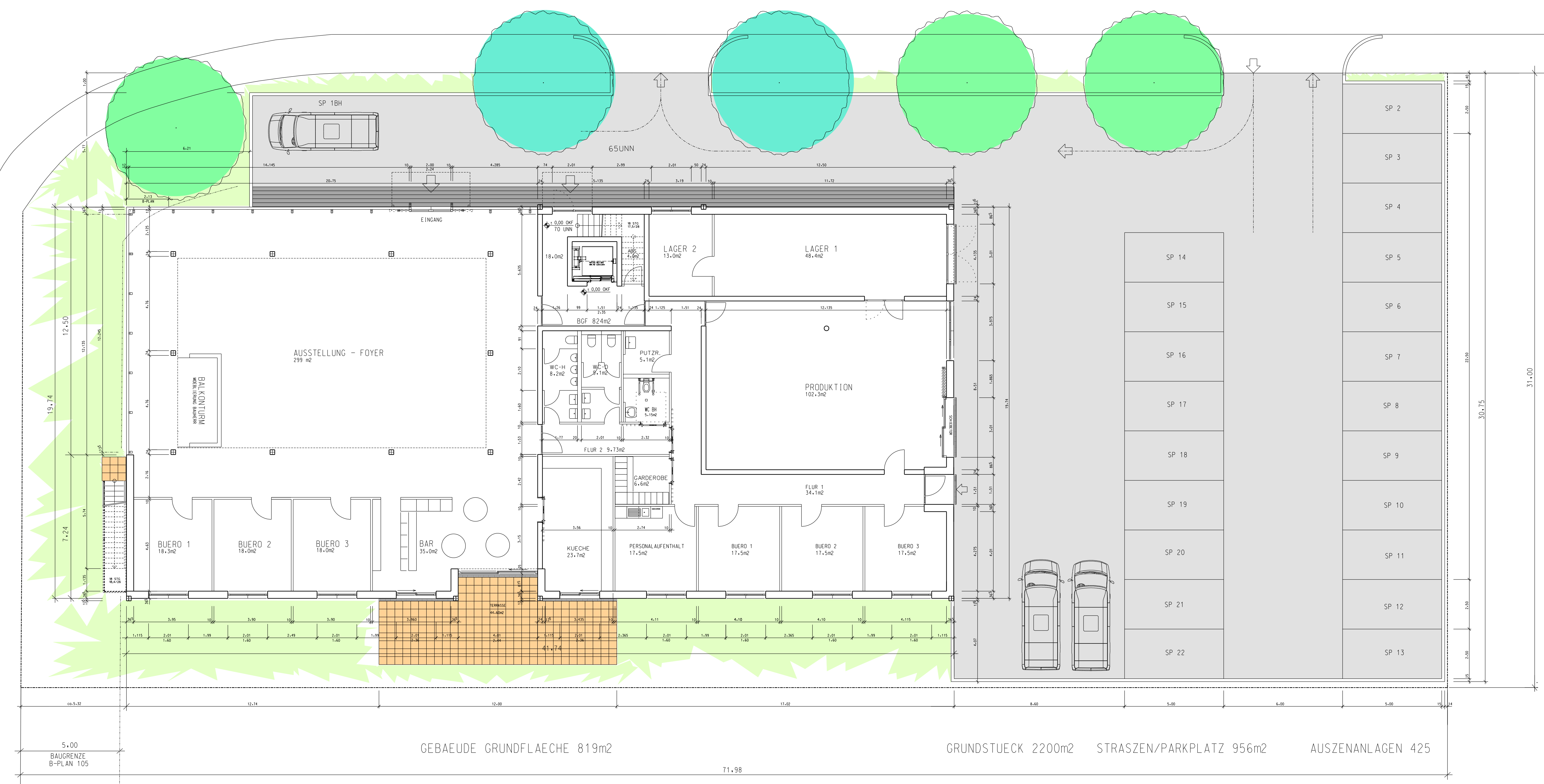

GEBÄUDE GRUNDFLÄCHE 819m²

GRUNDSTUECK 2200m² STRASZEN/PARKPLATZ 956m² AUSZENANLAGEN 425

17.06.2016 / BU	BAUHERR IMKA SPANGELH EINGETRÄGEN.	C
03.06.2016 / BU	GRENZEN NACH LAGEPLAN EPP VOM 03.06.2016 ANGEFASST.	B
17.05.2016 / BU	TECHNISCHUM DG 33 ENTWURFEN, TREPPENHAUS NEU.	A
12.02.2016 / BU	UEBERNOMMEN PLAN G3 ENTWURFSPLANUNG.	A
DATUM / GEZ.	BESCHREIBUNG DER AENDERUNG	INDEX

BAUHERR	IMKA SPANGELH		
	HOHLWEG 3A, 53819 NEUNKIRCHEN- SEELSCHIED		
PROJEKT	AUSSTELLUNGS-BUERO-WERKSTATTGEBÄUDE		
	MSS. MODERNE SONNENSCHUTZ-SYSTEME GmbH		
	KIRCHDORFERSTR. 1, 53797 LOHMAR	P.NR.	2753
BAUTEIL	GRUNDRISS ERDGESCHOSS	MA.	1 : 100
GEZ.	BU	DATUM: 17.05.2016	BLGR. AO BLNR. GL41
EDV/CAD	DATEI -NUMMER:	MS2753GL41	
	RF-FILES-NUMMER:	100AO ELA2:GEATW	

bauherr/in architekt